gemeente dronten

Wekelijkse informatiepagina van de gemeente Dronten

Week 31 | 31 juli 2024

Huisvesting arbeidsmigranten in Dronten

In december 2023 heeft de gemeente een voorstel voor huisvesting van 1.050 arbeidsmigranten voorgelegd aan de gemeenteraad. De raad heeft het college van B&W gevraagd om eerst in gesprek te gaan met omwonenden en andere belanghebbenden voordat de besluitvorming zou worden doorgezet.

De gemeente heeft daarom op 19 maart in De Meerpaal een inloopbijeenkomst georganiseerd. De afgelopen periode is benut om alle input en vragen die tijdens de informatiebijeenkomst opgehaald zijn, te verwerken in een aangevuld raadsvoorstel. In dit voorstel is meer verduidelijking over het vervolgproces gegeven en zijn randvoorwaarden opgesteld voor de ontwikkeling van de vier locaties. De gemeenteraad zal naar verwachting na de zomer een besluit over het voorstel nemen.

Op www.dronten.nl/arbeidsmigrantenhuisvesting vindt u een overzicht van alle vragen en bijbehorende antwoorden die misschien ook door u tijdens de bijeenkomst zijn gesteld. Ook vindt u daar het aangevulde raadsvoorstel dat aan de raad wordt voorgelegd. Op de website vindt u uiteraard nog veel meer informatie over dit onderwerp. We vullen deze informatiepagina steeds aan met actuele informatie.

Wilt u uw mening geven over dit voorstel?
Dat kan tijdens de raadsvergadering. De datum waarop de gemeenteraad vergadert over dit onderwerp is op dit moment nog niet bekend.
Houd daarvoor de website dronten.bestuurlijkeinformatie.nl in de gaten.

Op de hoogte blijven over dit onderwerp?
Meld u dan aan voor de nieuwsbrief door een e-mail te sturen naar arbeidsmigrantenhuisvesting@dronten.nl o.v.v. nieuwsbrief.

Avondopenstelling milieustraat september

In de september is de milieustraat ook op donderdagavond geopend van 17:30 uur tot 19:30 uur. Voor de openingstijden van de milieustraat kijkt u op www.dronten.nl/direct-regelen/afval/afval-weg-brengen/milieustraat.

Vacature Alert

- **Projectleider realisatie | 36 uur**
- **Secretaresse teams ruimtelijk beleid en ruimtelijke ontwikkeling | 32-36 uur**
- **Beleidsadviseur economie | 32-36 uur**

Dronten heeft ruimte voor jou! Ga naar www.dronten.nl/werkenbij

Verplaatsing weekmarkt Dronten

De weekmarkt op woensdagen in Dronten is normaal gesproken op het Meerpaalplein. In de maanden augustus, september en oktober wordt de weekmarkt verplaatst naar het parkeerterrein aan de westzijde (De Schans). Hier wordt de markt ook gehouden als er bijvoorbeeld kermis is, of als de Meerpaaldagen worden gehouden. We doen onderzoek of de weekmarkt op deze alternatieve locatie net zo goed wordt bezocht.

Op 7 augustus gaat de proefperiode in. Eind september tellen we op de alternatieve locatie. Het kan zijn dat we u daar benaderen om een paar vragen te beantwoorden. Aan de hand van de uitslag van het onderzoek besluiten we wat de beste locatie is voor de weekmarkt. Alvast bedankt voor uw medewerking!

Resultaten participatie investering Biddinghuizen

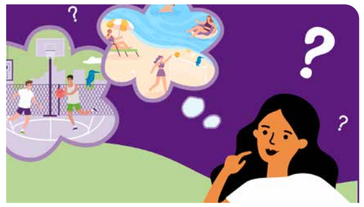

Gemeente Dronten heeft aan inwoners van Biddinghuizen gevraagd welke voorzieningen het meeste maatschappelijke effect kunnen hebben en bijdragen aan brede welvaart. Hierbij stond de keuze om te investeren in zwembad De Alk centraal.

Tot en met 12 juli konden inwoners de enquête invullen. Dat leverde 439 reacties op. Daarnaast heeft de gemeente met 101 inwoners gesproken op verschillende locaties in Biddinghuizen. Er waren bijeenkomsten in De Binding en de moskee, een speciale bijeenkomst voor jongeren, en tijdens het Op Dreef festival sprak de gemeente met veel inwoners bij hun stand.

De resultaten van deze raadpleging zijn inmiddels verwerkt en gepubliceerd in een verslag. Dit verslag is te vinden op www.mijnkijkopdronten.nl/projecten/resultaatbiddinghuizen/default.aspx.

In september bespreken we de resultaten met enkele inwoners die zich hiervoor in juli hebben aangemeld. Vervolgens stellen we een advies op over de gewenste investering in Biddinghuizen en leveren dit naar verwachting voor het einde van dit jaar aan bij de gemeenteraad.

Agenda

Datum	Tijd	Activiteit	Locatie
05-09-2024	19:30 uur	Beeldvormende vergadering	Huis van de Gemeente

Agenda's van raads- en commissievergaderingen vindt u op gemeenteraad.dronten.nl.

Werkzaamheden

- Op woensdag 28 augustus wordt de **Gildepenningdreef** vanaf de **Rotonde met de Muntmeesterdreef** tot de **Koopmansbeurs** afgesloten vanwege asfalteringswerkzaamheden.
- Van 15 juli tot en met 2 augustus worden aan diverse bruggen binnen en buiten de bebouwde kom schilderwerkzaamheden uitgevoerd. Het gaat om de brugleuning en het beton. Hierdoor kan enige verkeershinder ontstaan.

Kijk voor meer informatie op en alle wegwerkzaamheden op www.dronten.nl/wegwerkzaamheden en www.flevoland.nl.

Collectes

- Van 2 juli tot en met 31 augustus is een collectevrije periode.

Voor meer informatie over de collectes zie: cbf.nl/collecterooster.

Bekendmakingen

Kennisgeving vastgesteld bestemmingsplan Dronten-Wisentweg 27 (D4002)

De gemeenteraad van Dronten heeft op 4 juli 2024 het bestemmingsplan Dronten-Wisentweg 27 (D4002), vastgesteld. Het plan heeft betrekking op het uitbreiden van het agrarisch bouwperceel aan de Wisentweg 27 te Dronten. De stukken liggen van 31 juli 2024 tot en met 10 september 2024 ter inzage. Het bestemmingsplan kunt u raadplegen via www.omgevingswet.overheid.nl/regels-op-de-kaart. Ook kunt u de betreffende stukken, op afspraak, inzien op het gemeentehuis.

Reageren?
Tot en met 10 september 2024 kunnen belanghebbenden beroep instellen bij de Afdeling bestuursrechtspraak van de Raad van State, Postbus 20019, 2500 EA Den Haag. U moet dan wel tijdig een zienswijze over het ontwerp naar voren hebben gebracht of aantonen dat u daartoe redelijkerwijs niet in staat bent geweest. U kunt ook digitaal beroep instellen via https://digitaalloket.raadvanstate.nl/. Voor het digitaal verzenden moet u beschikken over DigiD.

Het bestemmingsplan treedt in werking op 10 september 2024. Als u tijdig beroep heeft ingesteld, kunt u de Voorzitter van de Afdeling bestuursrechtspraak vragen om een voorlopige voorziening te treffen. In dat geval treedt het bestemmingsplan niet eerder in werking dan nadat op dat verzoek is beslist.

Gemeente Dronten
Postadres:
Postbus 100,
8250 AC Dronten
Telefoonnummer 14 0321

E-mail: gemeente@dronten.nl
Website: www.dronten.nl

@VolgDronten

Het Huis van de Gemeente
De Rede 1, Dronten

Openingstijden: ma. t/m vr. 08.30 – 16.45 uur
Maak eerst een afspraak (online of telefonisch) of vraag een product of dienst aan via www.dronten.nl

facebook.com/gemeentedronten

Gemeentewerf
De Reest 3, Dronten
Openingstijden:
maandag t/m vrijdag 08.00 – 17.00 uur

Gemeentedronten

Milieustraat
De Schipbeek 30, Dronten
Openingstijden werkdagen:
Maandag en vrijdag
10:00 - 12:00 en 13:00 - 16:00 uur
Dinsdag, woensdag en donderdag
12:00 - 16:00 uur
Zaterdag: 09.00 – 13.00 uur

WhatsApp: (06) 51 849 073

Bekendmakingen

Advertenties APV activiteiten en Omgevingswet

Gemeente Dronten publiceert geen advertenties met betrekking tot APV activiteiten en Omgevingswet aanvragen en besluiten.

Via de website www.officielebekendmakingen.nl kunt u de aangevraagde en beschikte APV en Omgevingswet-activiteiten vinden. Via 'uitgebreid zoeken' selecteert u bij 'type organisatie' gemeente en bij 'publicerende organisatie' Dronten. Er volgt dan een overzicht met alle gepubliceerde aanvragen en besluiten gesorteerd op datum.

Kijk voor alle officiële berichten op www.officielebekendmakingen.nl. Publicaties daarop zijn leidend. Aan bekendmakingen op papier, zoals op deze pagina, kunnen geen rechten meer ontleend worden.